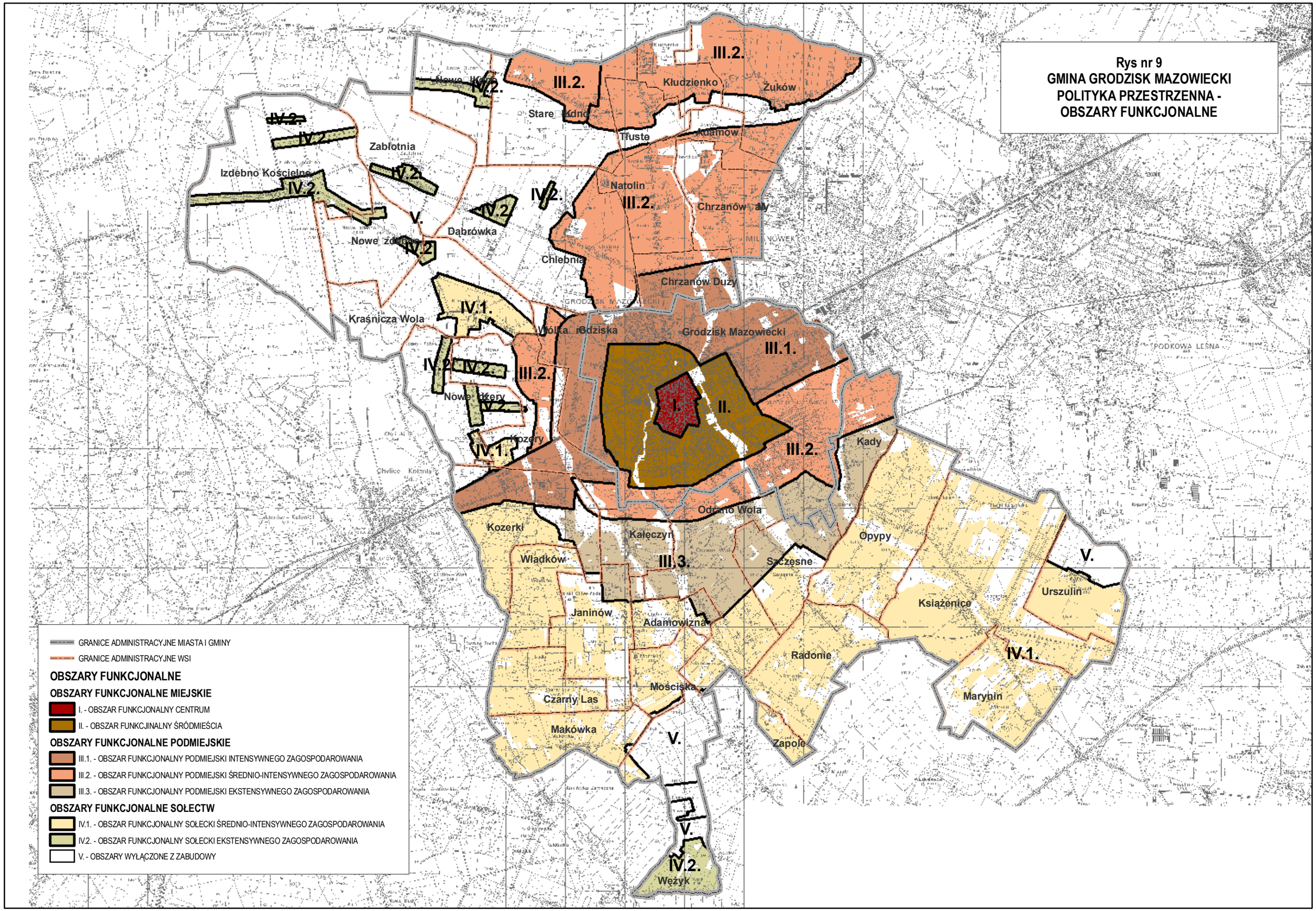
Rys nr 9
GMINA GRODZISK MAZOWIECKI
POLITYKA PRZESTRZENNA -
OBSZARY FUNKCJONALNE
III.2.
Kłudzienko
Żuków
Stare Łąkno
Tłuste
Adamów
Natolin
Chrzanów Mały
Zabłotnia
Izdebno Kościelne
IV.2.
V.
Dąbrówka
Chlebnia
Chrzanów Duży
Kraśnicza Wola
IV.1.
Wólka Grodziska
Grodzisk Mazowiecki
III.1.
I.
II.
Kozery
Kady
Odrano Wola
Kozerki
Kałęczyn
Opypy
Władków
III.3.
Szczęsne
Janinów
Adamowizna
Książenice
Urszulin
Radonie
Mościska
Czarny Las
Maryhin
Makówka
Zapole
Wężyk
GRANICE ADMINISTRACYJNE MIASTA I GMINY
GRANICE ADMINISTRACYJNE WSI
OBSZARY FUNKCJONALNE
OBSZARY FUNKCJONALNE MIEJSKIE
I. - OBSZAR FUNKCJONALNY CENTRUM
II. - OBSZAR FUNKCJINALNY ŚRÓDMIEŚCIA
OBSZARY FUNKCJONALNE PODMIEJSKIE
III.1. - OBSZAR FUNKCJONALNY PODMIEJSKI INTENSYWNEGO ZAGOSPODAROWANIA
III.2. - OBSZAR FUNKCJONALNY PODMIEJSKI ŚREDNIO-INTENSYWNEGO ZAGOSPODAROWANIA
III.3. - OBSZAR FUNKCJONALNY PODMIEJSKI EKSTENSYWNEGO ZAGOSPODAROWANIA
OBSZARY FUNKCJONALNE SOŁECTW
IV.1. - OBSZAR FUNKCJONALNY SOŁECKI ŚREDNIO-INTENSYWNEGO ZAGOSPODAROWANIA
IV.2. - OBSZAR FUNKCJONALNY SOŁECKI EKSTENSYWNEGO ZAGOSPODAROWANIA
V. - OBSZARY WYŁĄCZONE Z ZABUDOWY